

CUADRO DE SIMBOLOS DE JUEGOS

| SÍMBOLO | DESCRIPCIÓN                           | CODIGO |
|---------|---------------------------------------|--------|
|         | JUEGO DE MADERA DESLIZADERO           | JMT    |
|         | JUEGO DE MADERA TORRE CON DESLIZADERO | JMV    |
|         | ARO DE BASQUET BALL PREFABRICADO      | A-BKB  |
|         | MONTÍCULO MULTIUSOS                   |        |
|         | TABLA DE EQUILIBRIO                   |        |

CUADRO DE SIMBOLOS DE MOBILIARIO

| SÍMBOLO | DESCRIPCIÓN   | CODIGO | SÍMBOLO | DESCRIPCIÓN  | CODIGO |
|---------|---|--------|---------|--|--------|
|         | MUEBLE DE ALMACENAMIENTO DE MADERA, COLOR NATURAL, ANCHO 0.40M, LARGO 2.40M, ALTURA 0.50M                       | MM-B   |         | MUEBLE TIPO LIBRERÍA CON ESCRITORIO ABATIBLE, COLOR NATURAL, ANCHO 0.40M, LARGO 1.00 M, ALTURA 2.40M | MM-E   |
|         | GRADERIOS MODULARES, COLOR NATURAL, ANCHO 0.40M, LARGO 0.78M, ALTURA 0.49M                                      | MM-M   |         | PIZARRA DE MADERA, COLOR NATURAL, ANCHO 0.05 M, LARGO 12.40 M, ALTURA 1.22M                          | PIZ    |
|         | MUEBLE TIPO LIBRERÍA, COLOR NATURAL, ANCHO 0.40M, LARGO 1.00 M, ALTURA 2.40M                                    | MM-L   |         | PERCHEROS DE MADERA, COLOR NATURAL, ANCHO 0.12 M, LARGO 1.00 M, ALTURA 0.09M                         | PER    |
|         | MUEBLE PARA LAVAMANOS INFANTIL AMERICAN STANDARD, CUBIERTA DE GRANITO, ANCHO 0.56 M, LARGO 0.64 M, ALTURA 0.60M | LAV    |         | MESA DE TRABAJO NIÑOS ANCHO 0.60 M, LARGO 0.60 M, ALTO 0.55 M.                                       | MT-N   |
|         | INODORO INFANTIL, MARCA CORONA COLOR BLANCO   | INO    |         | SILLA DE TRABAJO NIÑOS ANCHO 0.30 M, LARGO 0.30 M, ALTO 0.65 M                                       | ST-N   |
|         | BARRA DE APOYO PARA INODORO DE ACERO INOXIDABLE APOYADO EN PARED Y PISO DE Ø 1 1/2"                             | BA     |         | SILLA DE TRABAJO MAESTROS ANCHO 0.40 M, LARGO 0.45 M, ALTO 0.905 M                                   | ST-M   |

| EQUIPAMIENTO DE COCINA |   |                 |
|------------------------|---|-----------------|
| Nº                     | DESCRIPCIÓN   | Cant. propuesta |
| 1                      | CARRITO TRANSPORTADOR 80X50   | 2               |
| 2                      | CAMARA REFRIGERANTE 55X60CM   | 1               |
| 3                      | LAVATRASOS METALICO DE ACERO INOXIDABLE DE UNA POCETA CON ESCURRIDERO | 1               |
| 4                      | PLANCHA 100X80CM  | 1               |
| 5                      | FOGÓN 60X70CM   | 2               |
| 6                      | LAVAMANOS DE PEDAL  | 1               |

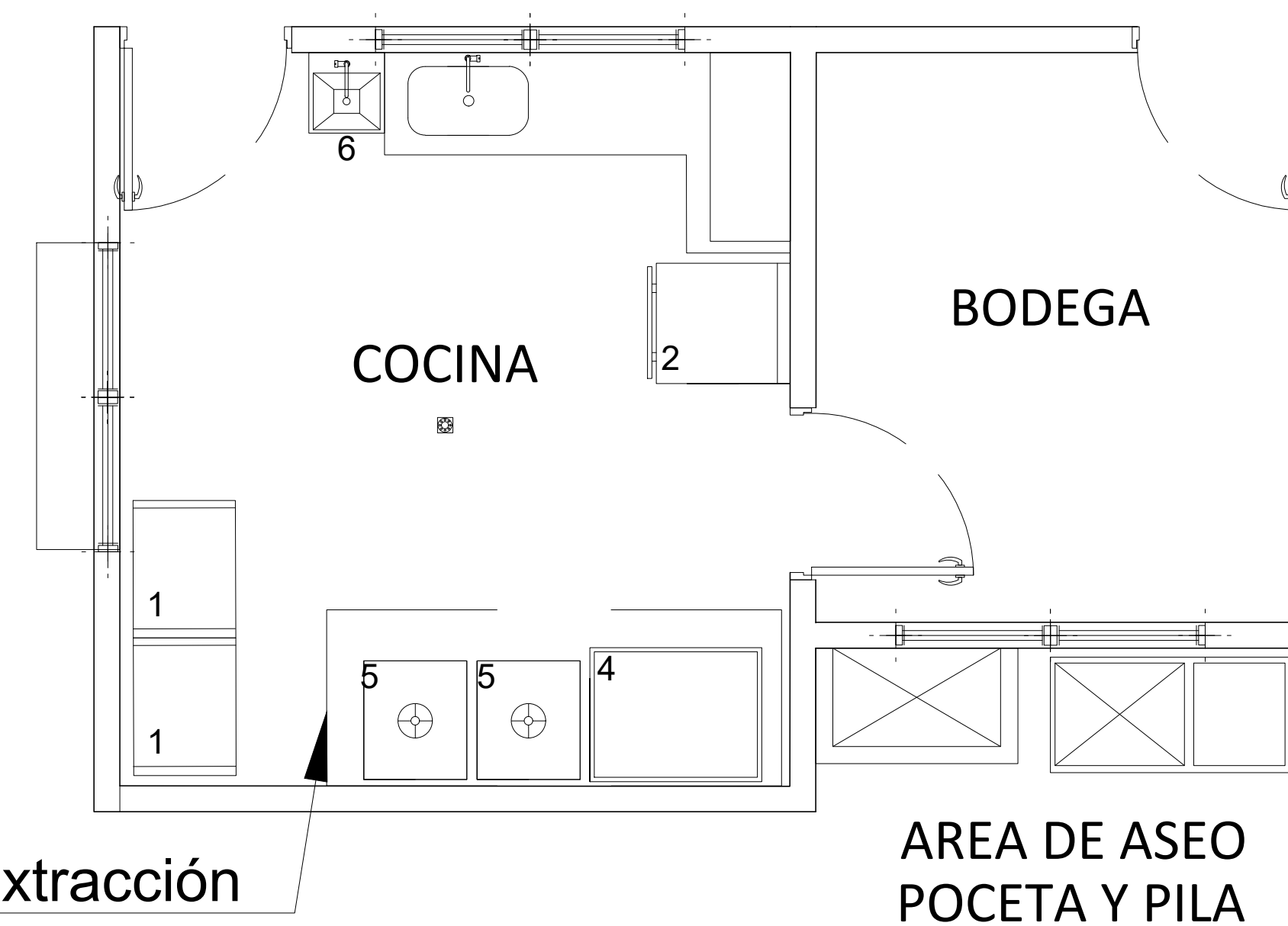

Equipamiento para cocina y ejemplo de distribución

ESQUEMA DE UBICACIÓN:



PRESENTA: **MINISTERIO DE EDUCACIÓN CIENCIA Y TECNOLOGÍA**  
 ALAMEDA JUAN PABLO II Y CALLE GUADALUPE EDIFICIO A, SAN SALVADOR, EL SALVADOR.

CENTRO ESCOLAR: COMPLEJO EDUCATIVO PARA SORDOS LIC. GRISELDA ZELEDON  
 CÓDIGO INFRAESTRUCTURA: 14820  
 UBICACIÓN: 20° AVENIDA NORTE, PASAJE P. COLONIA ATACATL, SAN SALVADOR

PROYECTO: CRECER Y APRENDER JUNTOS: DESARROLLO INTEGRAL DE LA PRIMERA INFANCIA EN EL SALVADOR  
 FINANCIAMIENTO: CONTRATO DE PRÉSTAMO BIRF-9067-SV

CONTENIDO: **DETALLES DE MOBILIARIO**

DISEÑO ARQUITECTÓNICO: DISEÑO ESTRUCTURAL:  
 DISEÑO HIDRÁULICO: DISEÑO ELÉCTRICO:

ÁREA DE TERRENO: 3,056.54 M2    ÁREA DE CONSTRUCCIÓN: 685.00 M2  
 ÁREA VERDE: 630.00 M2    ÁREA DE REHABILITACIÓN: 517.00 M2  
 CÓDIGO: **OE-DET-2**    CORRELATIVO: **46/48**  
 ESCALA: INDICADAS    FECHA: MARZO 2026

SELLOS: